PATVIRTINTA
Varėnos r. Liškiavos daugiafunkcio centro
direktorės 2018 m. rugsėjo 28 d.
įsakymu Nr.V-4-12
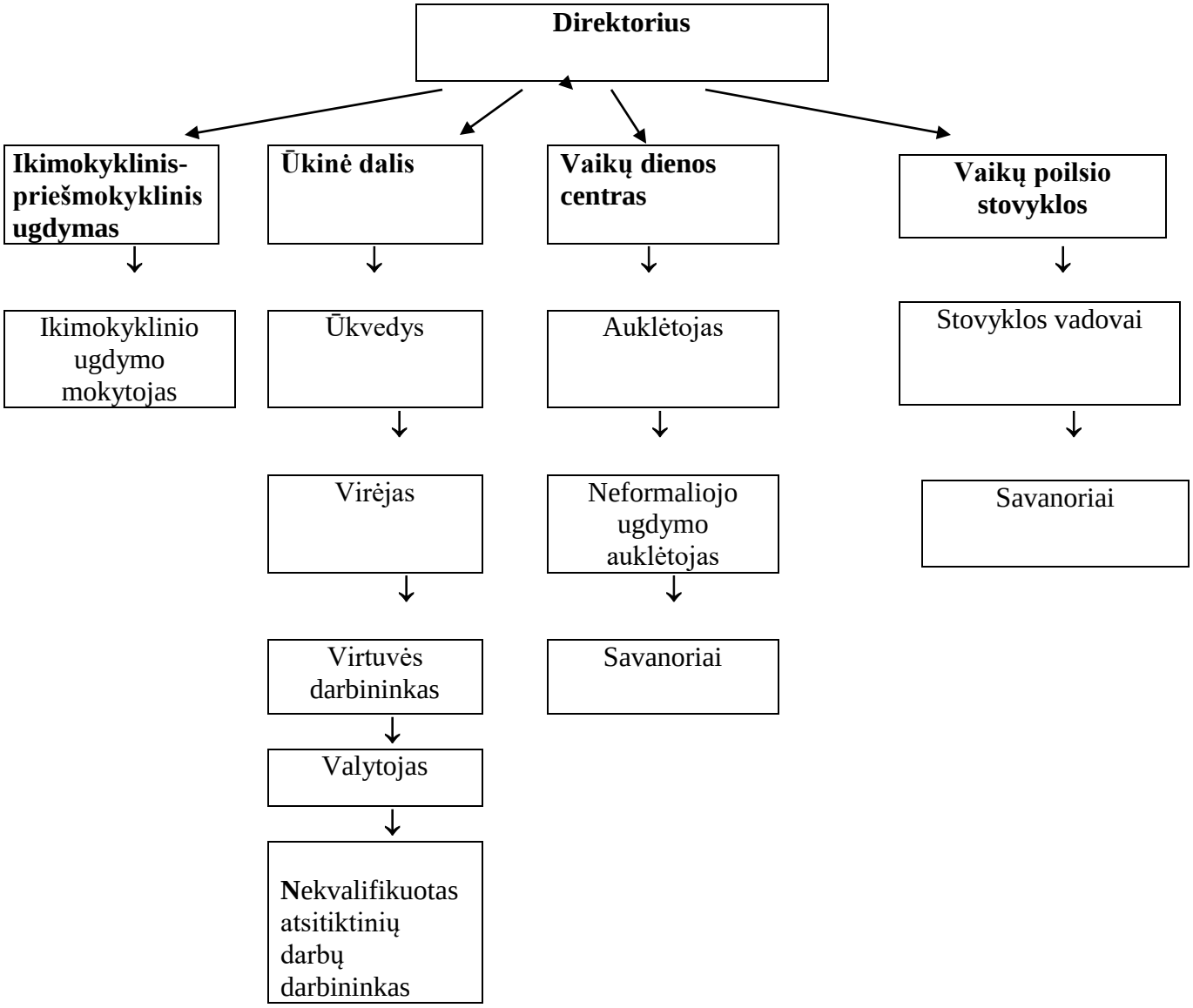
VARĖNOS R. LIŠKIAVOS DAUGIAFUNKCIO CENTRO STRUKTŪRA